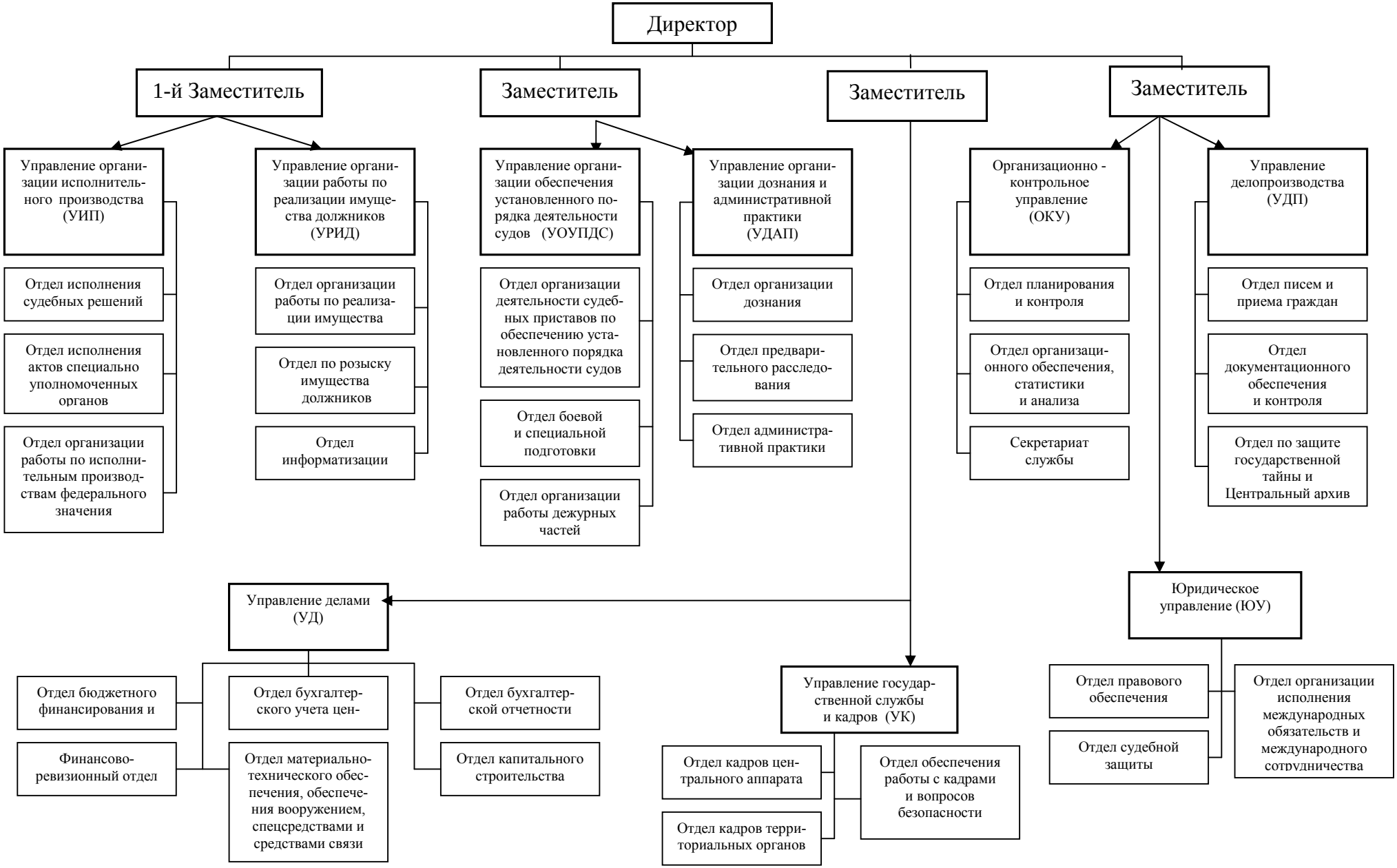Структура центрального аппарата Федеральной службы судебных приставов